

Knowledge Box Autumn 2006

Convegno / Milano 8 Novembre 2006

La conformità Sarbanes-Oxley Act: un caso di gestione della conoscenza di processo

Tiziano Bertagna
Responsabile SOX Office, RAS Group

Ras e il Sarbanes Oxley Act

- **Il Gruppo Ras fa parte del Gruppo Allianz, la prima compagnia di assicurazioni europea.**
- **Allianz è quotata al Nyse e quindi deve sottostare al Sarbanes Oxley Act (Sox) – normativa sui controlli interni che la Sec applica per tutte le società americane e non, quotate.**
- **Il Sox si occupa dei presidi che le società devono porre in essere per garantire correttezza e completezza dei propri dati di bilancio.**
- **In tale contesto Ras ha proceduto alla mappatura e descrizione di tutti processi operativi che portano alla produzione del bilancio.**
- **Deve altresì garantire che tutti i controlli chiave a presidio della correttezza dei processi siano operativi e documentati.**

Ras e il Sarbanes Oxley Act :End user computing

In ambito Sox rileva la tematica End User Computing (EUC), l'uso di spreadsheet come Ms Excel, o di end user database come Ms Access.

Per questi files, se utilizzati in modo avanzato e nell'ambito del processo di formazione del bilancio , devono essere assicurati :

- I back up
- Le restrizioni di accesso;
- l'approvazione dei cambiamenti ;
- La verifica dei dati di input

In particolare, per fogli complessi, deve essere documentabile che formule, link, macro, siano , nella versione finale del file utilizzata per le successive fasi di bilancio, conformi a quanto impostato originariamente dal responsabile del processo.

3

Soluzioni

Ci sono due possibili soluzioni a questo problema :

•Protezione

Ogni cella che contiene formule, link e macro è protetta e i cambiamenti possono essere effettuati solo "sprottendo" le celle a cura di qualcuno che non sia l'utilizzatore del file.

•Versionamento

Il responsabile del controllo è in grado di analizzare se sono stati effettuati cambiamenti rispetto alla versione preimpostata del file , comparando questa versione con quella finale..

Ras ha scelto la seconda soluzione : il versionamento.

I file excel critici sono stati mappati e descritti come parte di un processo utilizzando la piattaforma josh di it Consult e l'analisi del versionamento è effettuata attraverso una specifica reportistica.

4

Cosa è Josh

Josh è un sistema di Knowledge Management basato su Microsoft SharePoint Portal Server 2003. E' un sistema sviluppato per il business workflow management.

Josh è stato scelto poiché in grado di assicurare:

- la SOX EUC compliance;
- il minimo aggravio per l'utente.

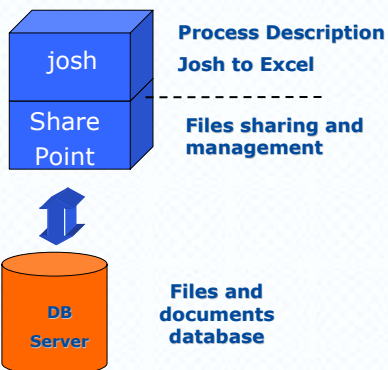

5

EUC files in Josh e in SharePoint system

Ogni file rilevante ai fini EUC viene mappato come parte di un processo nel quale vi è un iniziale disegno dello spreadsheet, che viene "congelato" e classificato come versione originale. Nel file è possibile evidenziare specifiche celle o aree che devono essere tenute sotto controllo in quanto contenenti formule, link, macro o valori specifici.

Solamente queste celle, o aree, saranno monitorate e comparate con il file excel finale.

L'evidenziazione delle celle avviene esattamente come il labeling delle funzioni excel.

Le aree sono state etichettate come:

- **FOR_n** **formule**
- **VAL_n** **valori specifici**
- **LINK_n** **link a altre celle o files**

6

Disegno dei processi

I file EUC sono inseriti in un processo che è disegnato tramite Josh e che può essere costantemente monitorato, durante l'esecuzione di ciascuna attività, a cura del titolare del processo, attraverso specifiche funzioni.

7

Processi disegnati in Josh

Con Josh possiamo disegnare differenti tipi di processo

Processi "lunghi"

- alta complessità
- reiterazioni

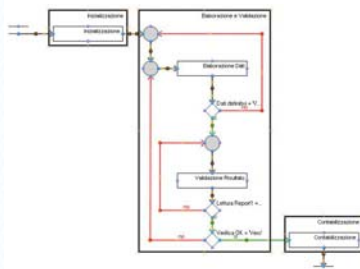
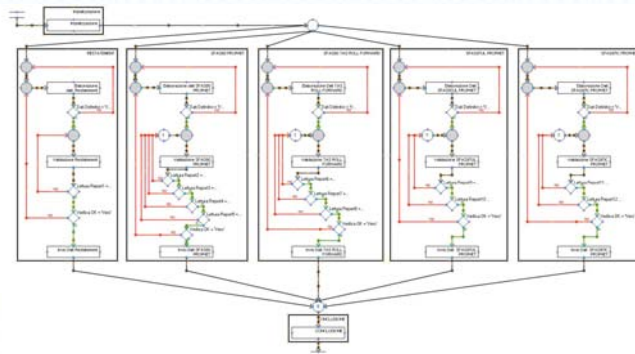

Processi "corti"

- bassa complessità
- Processo lineare

8

Le fasi del processo (1/4)

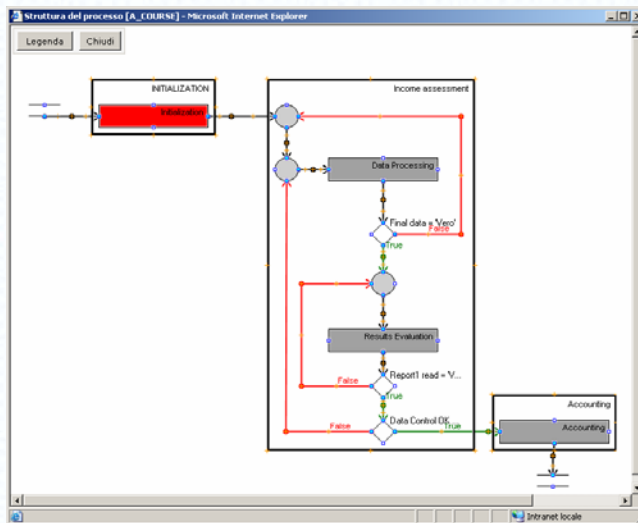

9

Conclusione di ciascuna fase

Per comunicare il termine di una fase gli utenti effettuano un semplice "click"

10

Le fasi del processo (2/4)

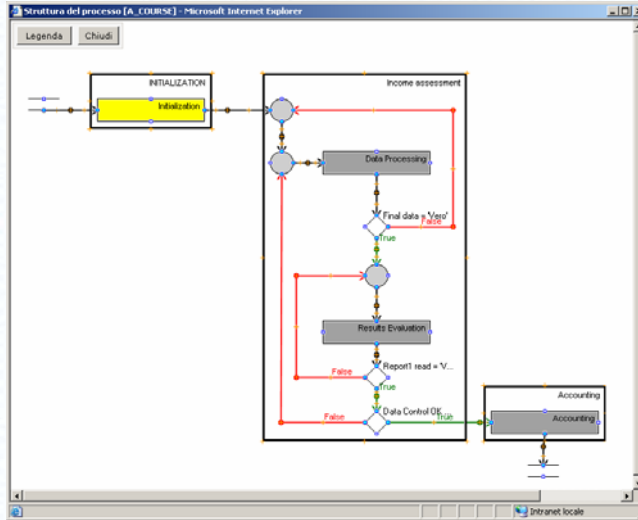

11

Le fasi del processo (3/4)

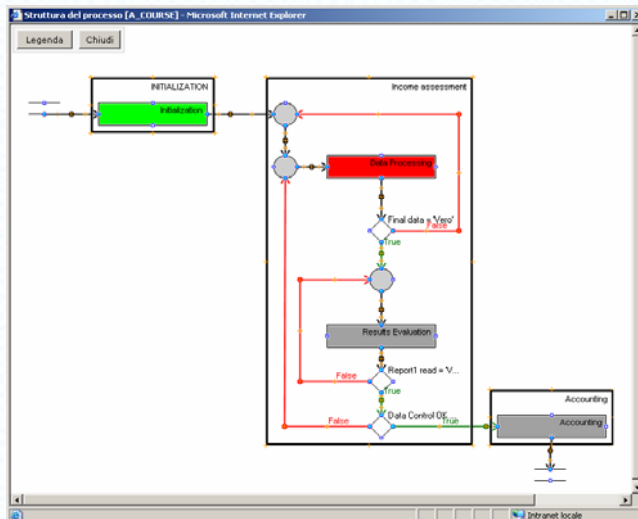

12

Le fasi del processo (4/4)

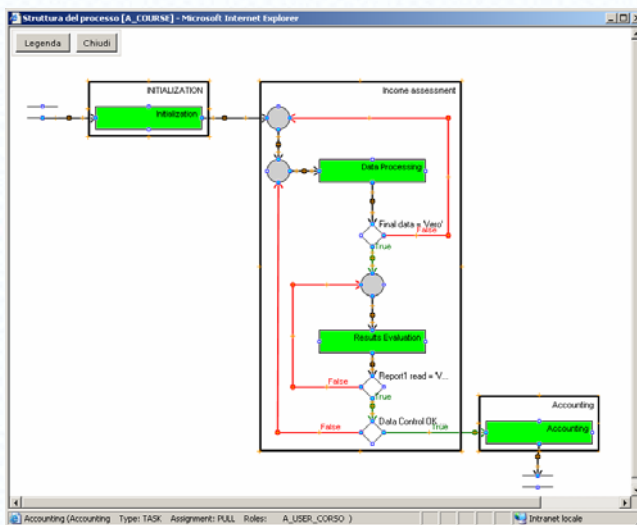

- Da assegnare
- In esecuzione
- Completato

13

Version report: Josh to Excel (1/3)

A richiesta, il responsabile di processo attiva la transazione *Josh to excel*, un version report che mostra ogni cambiamento avvenuto sui files sotto analisi.

Il report riporta solo i cambiamenti apportati alle celle etichettate come aree sensibili.

Sheet	Area	Cell	Date	Time	Original data	Final data	Author	Type
IAS39_chk	FOR1	E7	18/11/2005	11.57.00	=sum(E3:E38)	=sum(E3:E38)+100	RU10177	Formula
IAS39_chk	FOR3	D23	18/11/2005	11.57.53	=IF(D23>0,5;M3;N3)	=IF(D23>1;M3;N3)	RU10177	Formula
IAS39_chk	VAL5	A39	18/11/2005	12.03.27	2516,45	2897,45	RU10177	Value

- Il report risulta quindi di facile lettura .
- Il report è aggiunto come ulteriore foglio al file excel esistente.
- Il titolare del controllo non può andare oltre nel processo senza una specifica approvazione del file integrato dal report.
- Ciò costituisce l'evidenza della sua attività di management review.

"Josh to Excel" deve essere definito durante la fase di mappatura del processo.

14

Version report: Josh to Excel (2/3)

Sheet	Area	Cell	Date	Time	Original data	Final data	Author	Type
SAP001	VAL1	C5	18/11/2005	14.23.51	622 011,13	632 278,79	RU10177	Value
SAP001	VAL1	C14	18/11/2005	14.24.09	121	0,00	RU10177	Value
GARANZIA	VAL9	B42	21/11/2005	9.17.45	099	000	RU10177	Value

15

Josh

La correttezza operativa è garantita da :

- **Un modello di processo**
- **Un modello Organizzativo**

Che permettono di definire **chi** fa **cosa** e **come**.

Modello di Processo

Descrive il workflow relativo ai files EUC

Organization model

Definisce I ruoli e le relative competenze necessarie ad eseguire le varie fasi

16

Wrap Up

Regole	Sotto controllo	Assicurate da
• Changes control		Josh to excel
• Versioning	<u>Sox compliance</u>	SharePoint & Josh
• Access control	yes	SharePoint & Josh
• Input data control		Josh
• Security and integration of data		Josh & SharePoint

Best practice Allianz Group