

Il KM in pratica: la piattaforma josh

Nicolino Ambrosini
it Consult

josh - Modello logico

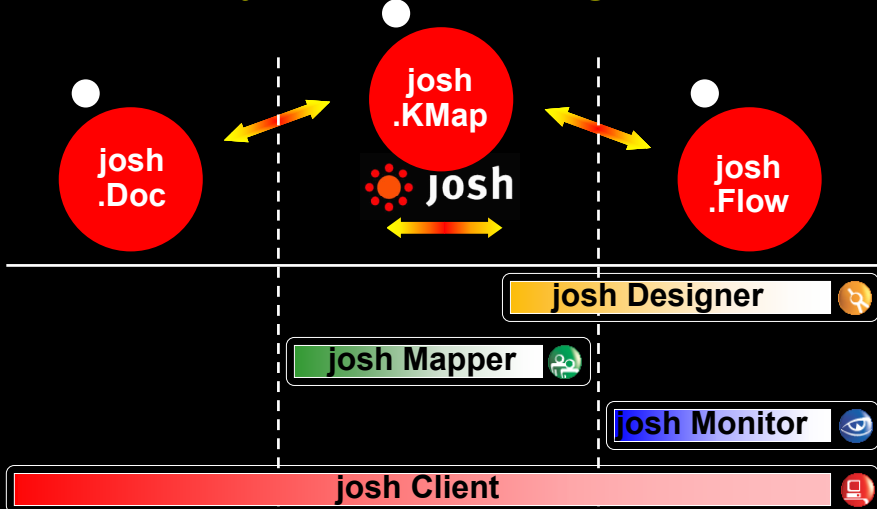

josh - Modello fisico

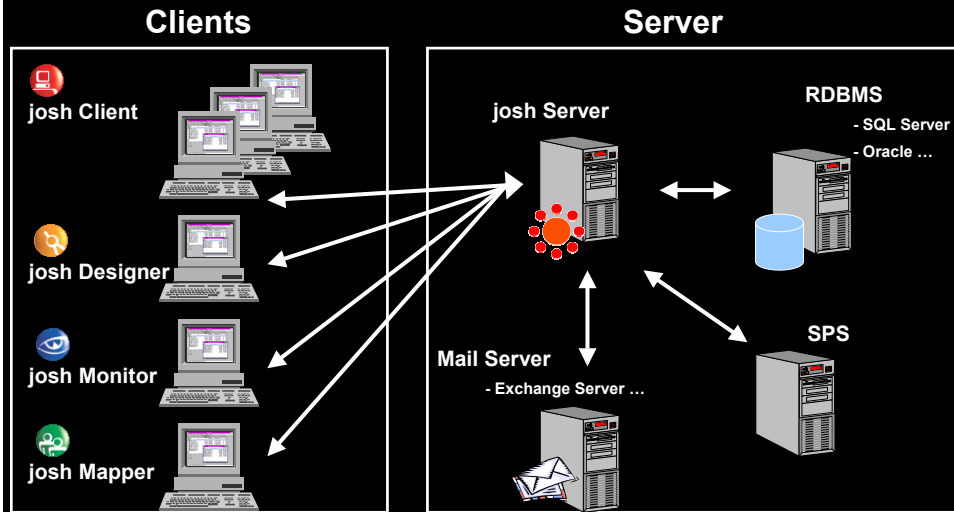

Il WFMS di josh

- ◆ Descrive i processi e le loro caratteristiche tramite tre modelli collegati:
 - Modello dei processi
 - Modello delle informazioni
 - Modello dell'organizzazione

Modello dei processi (I)

- ◆ **Task**: unità elementari di lavoro all'interno di un workflow
- ◆ **Connettori**: specificano l'ordine in cui i task devono essere eseguiti
- ◆ **Business Transaction**: consentono di descrivere i processi a diversi livelli di dettaglio, dal punto di vista transazionale

Modello dei processi (II)

 Task

 Multitask

 Business Transaction

 Condizione

 Fork

 Join

 Ciclo

 Inizio/Fine

 Connettore

Modello dei processi - Esempio

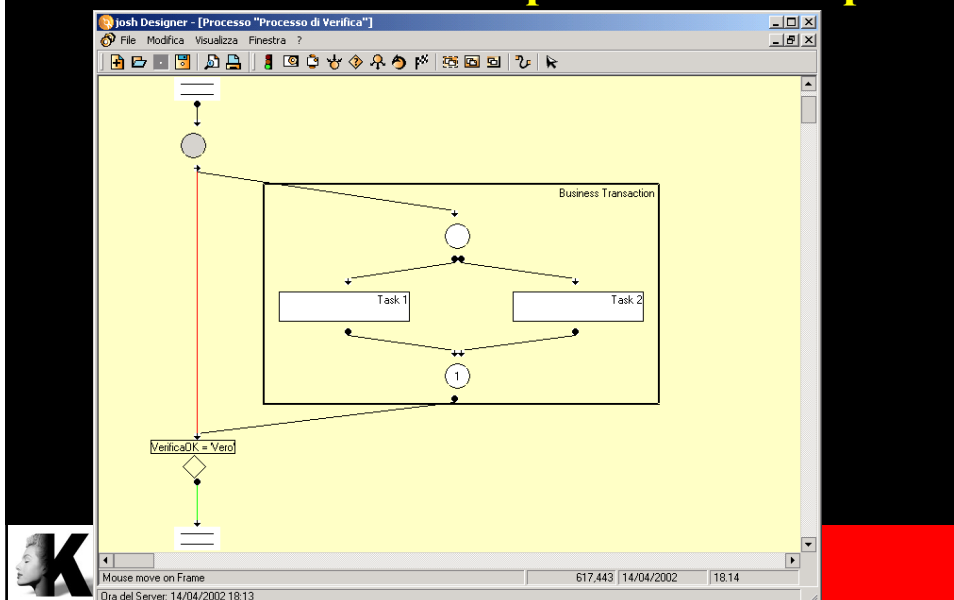

Modello delle informazioni

- ◆ Descrive le informazioni che possono essere utilizzate, modificate o prodotte dai workflow
- ◆ **Variabili**
 - Diversi tipi: intero, reale, booleano, stringa, data...
 - Ogni istanza di workflow vede e modifica una copia locale della variabile
- ◆ **Form (Moduli)**
 - Usati per raggruppare variabili per lettura/modifica
- ◆ **Documenti**
 - Insieme di informazioni di qualsivoglia formato, generati con applicazioni esterne: fogli di calcolo, immagini, filmati...

Modello dell'organizzazione

- ◆ Descrive la parte dell'organizzazione coinvolta nella gestione e nell'esecuzione dei processi e di come questa è collegata ai task e ai workflow
- ◆ **Ruolo**: insieme di competenze necessarie per l'esecuzione dei task
- ◆ **Attore**: entità in grado di eseguire un task
- ◆ **Gruppo**: insieme di attori con caratteristiche comuni, quale l'assegnamento ad uno specifico progetto o l'appartenenza alla stessa sede

Assegnamento di un task (I)

- ◆ Nel modello dei processi viene definito l'assegnamento di un task ad un ruolo
- ◆ Tramite il mappaggio Ruoli-Gruppi-Attori, il sistema identifica l'attore (o l'insieme di attori) abilitati ad eseguire il task e gli assegna il task
- ◆ Quando un attore ha terminato l'esecuzione del task, ne notifica il completamento al sistema, che determina il prossimo (o i prossimi) task da attivare

Assegnamento di un task (II)

- ◆ **PUSH:** il task viene assegnato automaticamente dal sistema ad uno degli attori abilitati, in base ad una certa politica
 - Minore/Maggiore carico di lavoro
 - Minore/Maggiore numero di task in esecuzione
 - Random
- ◆ **PULL:** il task viene inserito nella lista delle attività pendenti (task-list) di tutti gli attori abilitati. Quando uno di essi seleziona il task per eseguirlo, il task viene rimosso dalla task-list degli altri attori

Assegnamento di un task (III)

- ◆ **DIRECT:** il task viene assegnato esplicitamente ad un attore (anziché a un ruolo)
- ◆ **REFERENCE:** il task viene assegnato allo stesso attore che ha eseguito un certo task
- ◆ **SELF:** il task viene assegnato all'attore che ha istanziato il processo

josh

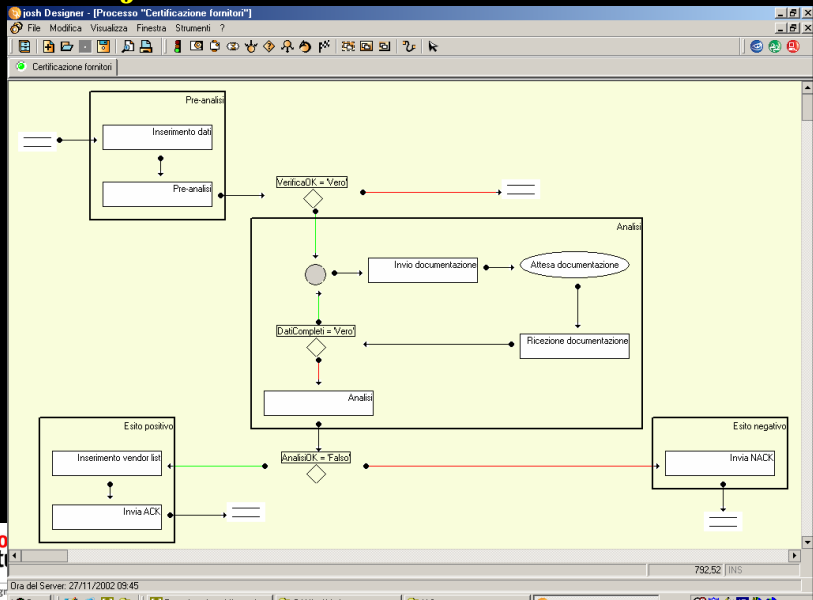

josh Mapper

- ◆ Permette la definizione del modello della organizzazione in termini di Attori/Gruppi/Ruoli
- ◆ Permette l'assegnamento agli attori dei diritti di esecuzione dei vari tool di josh

josh Mapper - Attori/gruppi/ruoli

josh Designer

- ◆ Realizza la definizione grafica di un processo (workflow)
- ◆ Permette la definizione dei modelli delle informazioni, mappandoli con i vari processi

josh Designer - Proprietà

josh Designer - Ruoli (1)

josh Designer - Ruoli (II)

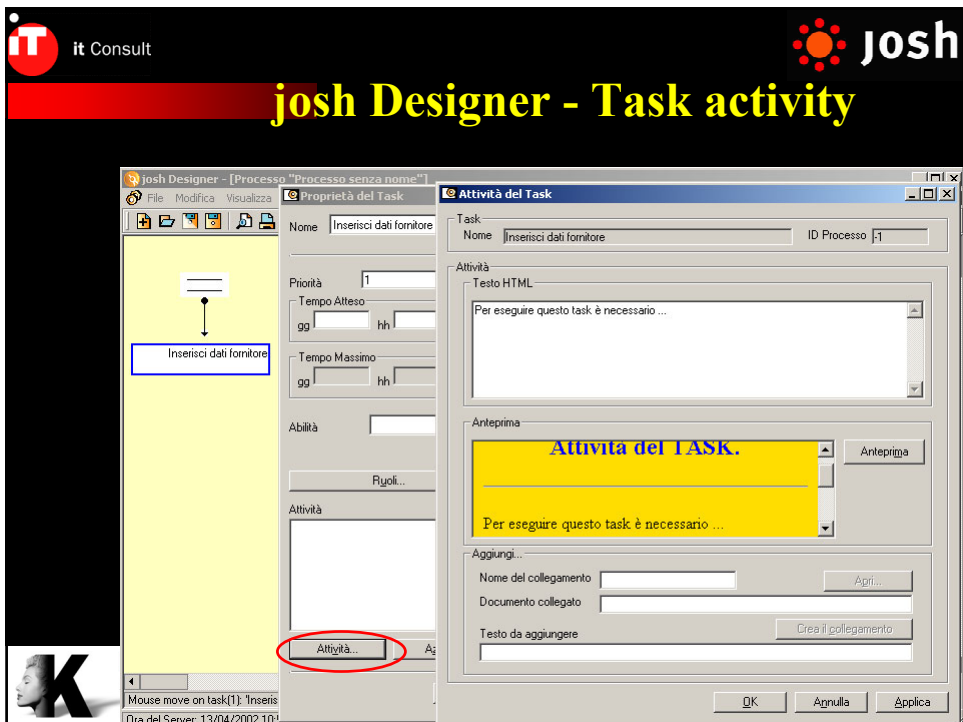
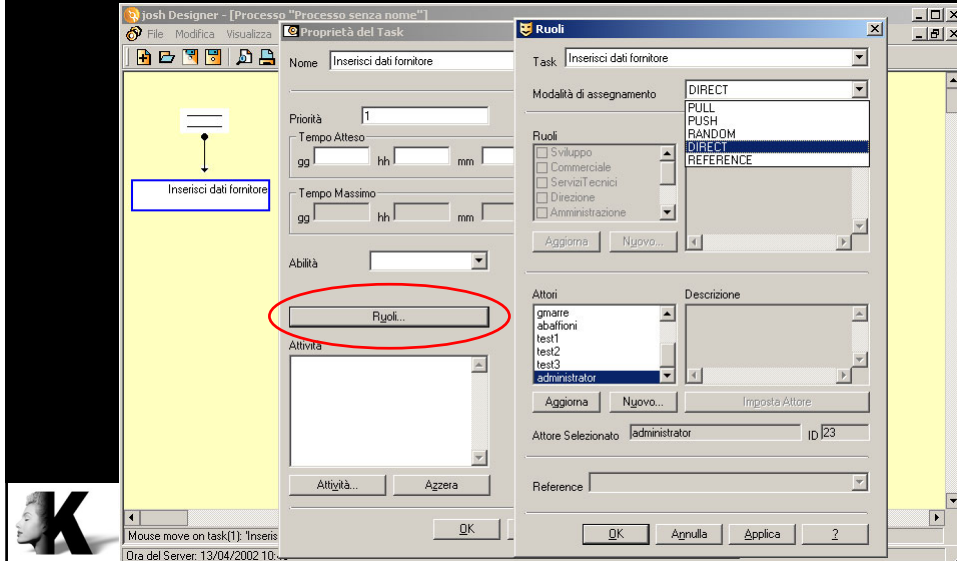

it Consult josh

josh Designer - IM

Elenco dei Modelli delle Informazioni: Modelli delle Informazioni

- IM ciclo con multi
- IM cicli e conditio
- IM ghi
- IM test2
- ID Modifica Docu
- marino
- ID Fiesame del C
- IM_TEST
- Pluto
- da_eliminare
- Certificazione For
 - Variabili
 - Form
 - Documen

Variabili

Operazioni

Variabili

Nome

Ragione Sociale

Valore Iniziale

Descrizione

Indica la ragione social

Operazioni

Aggiungi

Form

Operazioni

Form

Modello delle Informazioni: Certificazione Fornitori ID: 88

Nome: FormInserimentoDati ID: 1165

Percorso: G:\Programmi\JOSH\EXE\FORM\88\FornInserimentoDati.htm

SPS Form

Descrizione

Apri Form...

Aggiunta Variabili

Elenco variabili

Variable	Tipo	ID
<input type="checkbox"/> DatiCompleti	Vero/F...	119
<input type="checkbox"/> Adeguata	Vero/F...	120
<input type="checkbox"/> VerificaOK	Vero/F...	121
<input checked="" type="checkbox"/> Ragione Sociale	Stringa	105

Sola lettura
Modifica

Tutti Nessuno

Nessuno Tutti

Su Giu

Variabili del Form

Variable	Tipo	Modali
<input type="checkbox"/> Codifica Interna	Stringa	Modific
<input type="checkbox"/> Settore Attività	Stringa	Modific
<input type="checkbox"/> Indirizzo	Stringa	Modific
<input type="checkbox"/> Persona di Riferimento	Stringa	Modific
<input type="checkbox"/> Telefono	Stringa	Modific
<input type="checkbox"/> Fax	Stringa	Modific
<input type="checkbox"/> E-mail	Stringa	Modific

Operazioni

Aggiungi Salva Annulla

Ora del Server: 13/04/2002 11:08

Convegno / Pesaro / 29 Novembre

it Consult josh

josh Monitor

- ◆ Permette il monitoraggio sul sistema in termini di:
 - Processi
 - Task
 - Attori
- ◆ Permette di accedere ai dati statistici del sistema

Knowledge Box
Autumn 2002

Il KM in pratica: la piattaforma josh

Convegno / Pesaro / 29 Novembre

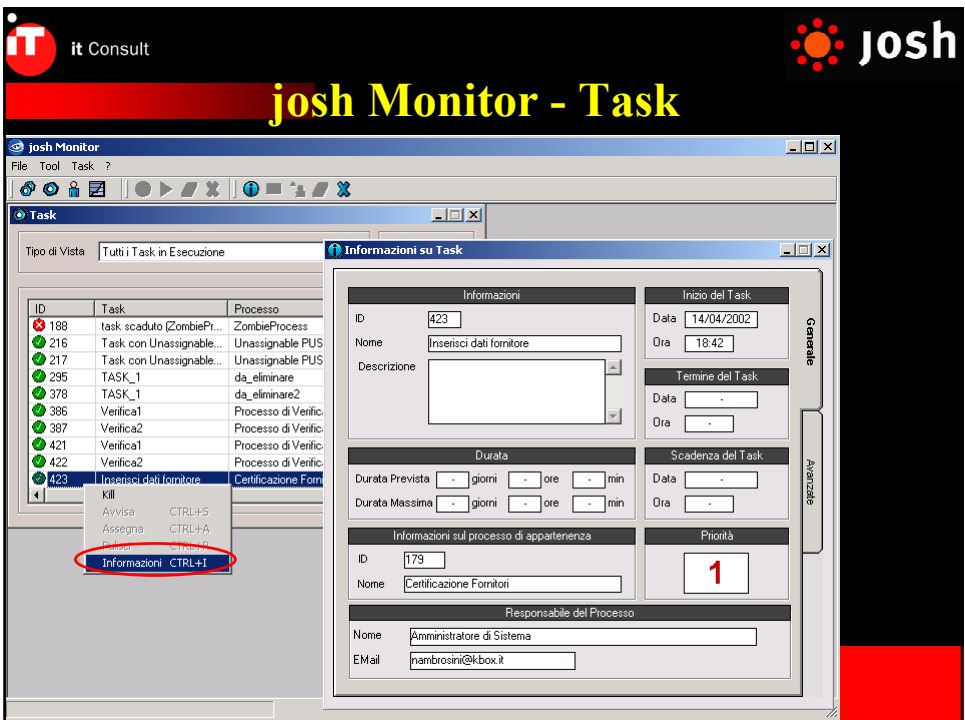
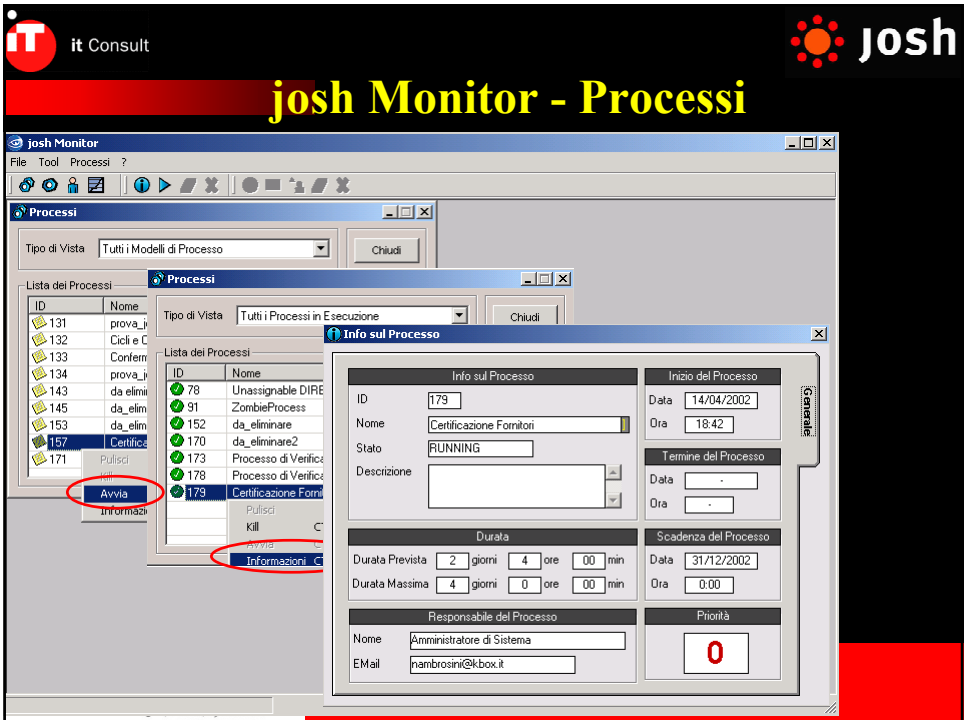

josh Monitor - Statistiche

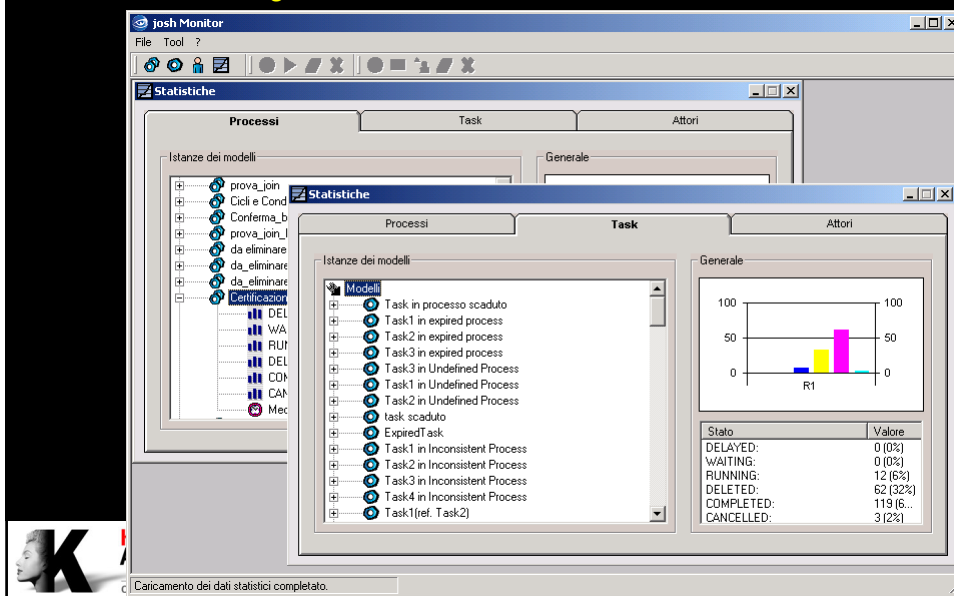

josh Client

- ◆ E' l'ambiente in cui l'attore riceve dal sistema i task da eseguire
- ◆ Permette inoltre l'accesso alla task-list privata dell'attore

it Consult josh

josh Client – L'ambiente

Knowledge Box Autumn 2002
Convegno / Pesaro / 29 Novembre

it Consult josh

Domande?

Il KM in pratica: la piattaforma josh

Knowledge Box Autumn 2002
Convegno / Pesaro / 29 Novembre