

VPO!

Virtual
Post Office



Una risposta unica per le diverse esigenze postali

josh VirtualPostOffice!
porta all'interno
dell'organizzazione un
ufficio postale virtuale,
aperto 24h/24 - 365 gg

Che cos'è josh VirtualPostOffice!

josh VirtualPostOffice! è un sistema software per l'invio e la rendicontazione di posta prioritaria o posta raccomandata on-line (anche con ricevuta di ritorno) senza passare per la stampa in azienda.

E' Poste Italiane che, a seguito di un semplice accordo diretto con l'azienda o l'ente cliente, si occupa di stampare e imbustare lettere e/o fatture e provvedere alla loro consegna a costi molto competitivi e con fatturazione a fine mese.

Il software consente, altresì, di verificare gli invii effettuati e di tenere una traccia precisa di tutta la corrispondenza in uscita.

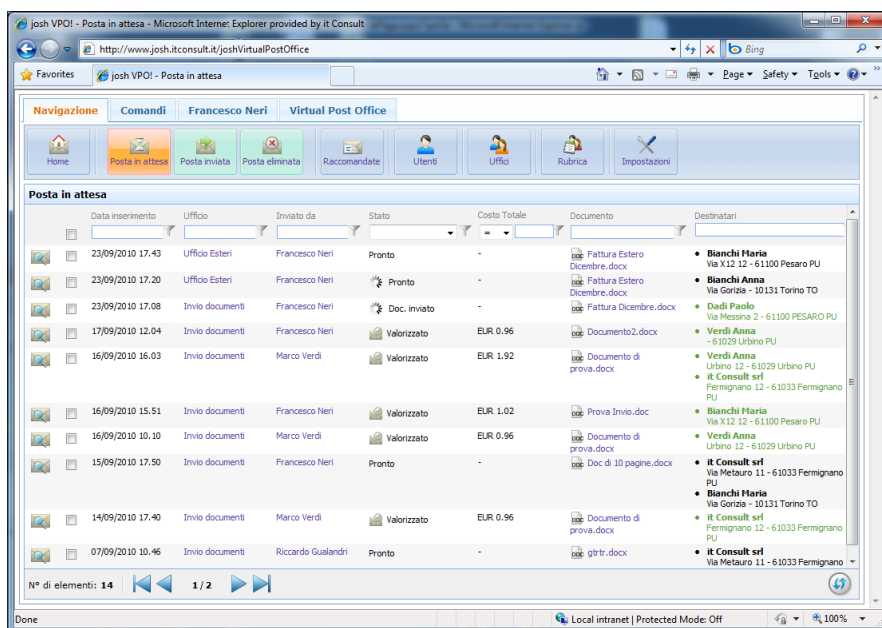

Risparmiare denaro
ottenendo la massima
velocità di consegna e il
pieno controllo

Perché automatizzare l'invio della corrispondenza

La produzione e l'invio di corrispondenza rappresentano un costo molto consistente sia per la stampa, l'imbustamento che per la consegna fisica all'ufficio postale (interno o esterno).

it Consult ha realizzato uno strumento che, pienamente integrato con Microsoft Office e il sistema documentale di SharePoint, oltre che con la piattaforma josh, conferisce:

- ❖ Riduzione dei costi postali grazie all'abbattimento del tempo speso dal personale dedicato
- ❖ Monitoraggio della spesa postale suddiviso per uffici
- ❖ Maggiore efficacia dei processi grazie alla velocità di emissione e consegna (ai fini legali, il documento si considera "spedito" dal momento in cui Poste riceve il file).

La Pubblica Amministrazione
può emettere atti
amministrativi validi anche
senza la firma autografa

La soluzione ottimale anche per la P.A.

L'art. 3 del D.Lgs. 39/1993 (ripreso e confermato anche dall'art. 22 del D.Lgs. 82/2005 Codice della PA Digitale) legittima l'adozione degli atti amministrativi da parte di tutte le P.A. "tramite i sistemi informativi automatizzati" e il fatto che la firma autografa possa essere sostituita dall'indicazione a stampa sul documento del nominativo del responsabile.

josh VirtualPostOffice! rappresenta un fondamentale complemento ai sistemi di totale dematerializzazione (in particolare la PEC) per i destinatari per i quali resta indispensabile la consegna fisica della posta.

Spedire posta da Microsoft Office, SharePoint e josh

Requisiti di sistema di josh VirtualPostOffice!

Lato server

- ❖ un sistema basato su Microsoft Windows server 2003/2008
- ❖ Microsoft SQL Server 2005/2008
- ❖ Microsoft SharePoint 2010 (o Windows SharePoint Foundation 2010) o Microsoft Office SharePoint Server 2007 (o WSS 3.0)

Lato client

- ❖ un personal computer con Microsoft Windows (7, Vista, XP)
- ❖ Internet Explorer 7 o superiore o browser compatibile con Mozilla Firefox 3.0 o superiore
- ❖ Microsoft Word 2007 o 2010 (opzionale)

Uno strumento modulare capace di valorizzare al meglio gli investimenti già effettuati: si integra con la piattaforma josh, SharePoint e Word

Le componenti di josh VirtualPostOffice!

josh VirtualPostOffice! è costituito da diverse componenti che arricchiscono la piattaforma **it Consult** e la suite Microsoft Office.

SharePoint VPO Feature: è un'estensione per Microsoft **SharePoint** che dota il menu contestuale di due voci aggiuntive:

- Invia in Posta Prioritaria on-line
- Invia in Posta Raccomandata on-line.

La scelta di uno di questi comandi abilita l'inserimento dei destinatari o la loro selezione da una delle rubriche e la scelta delle opzioni di invio.

Word VPO Add-In: è un plug-in per Microsoft **Word** che consente di inviare il documento corrente come Posta Prioritaria o Raccomandata on-line, senza stamparlo, ma abilitando l'inserimento dei destinatari o la loro selezione da una delle rubriche e la scelta delle opzioni di invio.

VirtualPostOffice FrontEnd: è una pagina sul portale SharePoint (web part) che consente di monitorare le singole spedizioni richieste, complete di mittente interno, destinatari, costo e di autorizzarne e finalizzarne la spedizione fisica. La componente garantisce anche la gestione di differenti livelli di autorizzazione.

VirtualPostOffice BackEnd: è la componente server deputata alla registrazione delle singole spedizioni e dei lotti di consegna, alla registrazione di questi documenti su opportune document library in SharePoint e alla gestione di una Rubrica Indirizzi centralizzata con diversi livelli: globale, di ufficio e personale.

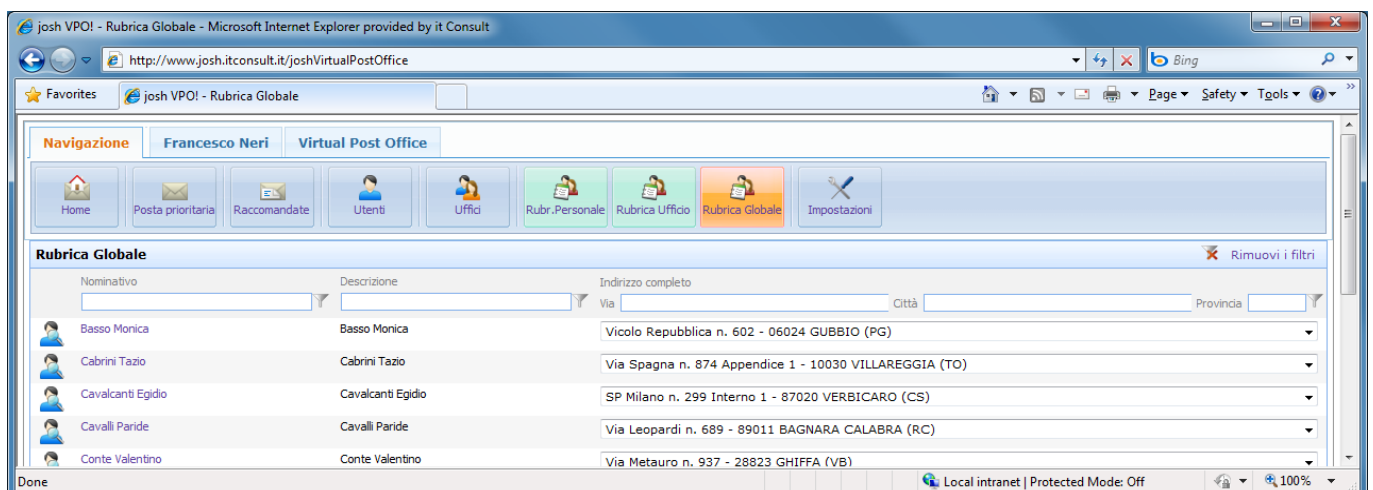

in collaborazione con

Posteitaliane

